

GEDÄCHTNIS UND MERKFÄHIGKEIT

Mehr Infos zu den einzelnen Untertests findest du hier:

<http://medat.oehmedwien.at/das-kleine-heft/>

<http://vmc.medunigraz.at>

Da es sich um von Privatpersonen erstellte Übungsbeispiele handelt, stellt die ÖH Med Wien keinerlei Anspruch auf (testpsychologische) Richtigkeit, wenn du einen Fehler findest, Verbesserungsvorschläge oder Ergänzungen hast, dann schreib uns bitte ein Mail an:

studienbeginn@oehmedwien.at

Die Lösungen zu den Beispielen findest du immer im Anschluss an die Fragen.

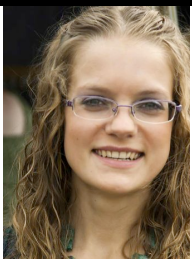

Name: PRISTEJOV
Geburtstag: 25. Dezember
Medikamenteneinnahme: Ja
Blutgruppe: AB
Bekannte Allergien: Nüsse, Pollen
Ausweisnummer: 2 1 5 2 4
Ausstellungsland: Tschechien



Name: PONIATOWSKI
Geburtstag: 18. März
Medikamenteneinnahme: Nein
Blutgruppe: B
Bekannte Allergien: Latex, Iod
Ausweisnummer: 5 4 5 8 6
Ausstellungsland: Polen



Name: ROUSSEFFO
Geburtstag: 02. Mai
Medikamenteneinnahme: Nein
Blutgruppe: B
Bekannte Allergien: Keine
Ausweisnummer: 2 1 4 5 6
Ausstellungsland: Brasilien



Name: VILLENEUVE
Geburtstag: 4. Februar
Medikamenteneinnahme: Nein
Blutgruppe: AB
Bekannte Allergien: Birke, Katzenhaare
Ausweisnummer: 8 5 5 2 3
Ausstellungsland: Kanada



Name: PIRANDELLO
Geburtstag: 12. August
Medikamenteneinnahme: Ja
Blutgruppe: AB
Bekannte Allergien: Keine
Ausweisnummer: 4 2 5 8 5
Ausstellungsland: Italien



Name: KALUGA
Geburtstag: 16. Februar
Medikamenteneinnahme: Ja
Blutgruppe: 0
Bekannte Allergien: Keine
Ausweisnummer: 2 4 3 2 5
Ausstellungsland: Russland



Name: GREY
Geburtstag: 17. Juli
Medikamenteneinnahme: Ja
Blutgruppe: B
Bekannte Allergien: Kirschen
Ausweisnummer: 5 8 6 8 2
Ausstellungsland: England



Name: BISKY
Geburtstag: 17. Juni
Medikamenteneinnahme: Nein
Blutgruppe: A
Bekannte Allergien: Hundehaare, Pollen
Ausweisnummer: 7 7 8 2 5
Ausstellungsland: Deutschland

1. Welche Allergie(n) hat die Person Grey?

- a) Hundehaare
- b) Tomaten
- c) Kirschen und Pollen
- d) Katzenhaare und Nüsse
- e) Keine der Aussagen trifft zu

2. In welchem Monat hat die Person aus Deutschland Geburtstag?

- a) Januar
- b) März
- c) Juni
- d) August
- e) Dezember

3. Wie viele Personen nehmen Medikamente ein?

- a) 2
- b) 3
- c) 4
- d) 5
- e) 6

4. Die Person aus Brasilien...

- a) nimmt Medikamente ein
- b) hat die Ausweisnummer 54588
- c) ist männlich
- d) hat die Blutgruppe B
- e) hat eine Allergie gegen Tierhaare

5. Wie lautet die Ausweisnummer der folgenden Person?

- a) 85523
- b) 21456
- c) 24325
- d) 84358
- e) 58681

6. Die Person mit dem Namen Bisky

- a) kommt aus Österreich
- b) hat Blutgruppe B
- c) hat im Juni Geburtstag
- d) ist männlich
- e) trägt eine Brille

7. Welche Person(en) hat bzw. haben u.a. eine Allergie gegen Tierhaare?

- a) Kubico und Pirandello
- b) Villeneuve und Bisky
- c) Grey und Bisky
- d) Pirandello und Pristejov
- e) Keine der Aussagen trifft zu

8. Wie lautet die Ausweisnummer der Person mit dem Namen Pirandello?

- a) 21234
- b) 85523
- c) 21524
- d) 42585
- e) Keine der Aussagen trifft zu

9. Welche Person eine Allergie gegen Latex?

- a) Rouseffo
- b) Villeneuve
- c) Poniatowski
- d) Kubico
- e) Keine der Aussagen trifft zu

10. Die Person mit der Allergie gegen Katzenhaare kommt aus ...?

- a) Brasilien
- b) Österreich
- c) Kanada
- d) Polen
- e) Tschetschenien

11. Wie lautet die Blutgruppe der Person mit der Ausweisnummer 21524?

- a) B
- b) A
- c) 0
- d) AB
- e) Diese Ausweisnummer existiert nicht

12. Welche Aussage trifft zu?

- a) Die Hälfte der Personen ist männlich
- b) Zwei Personen haben die Blutgruppe A
- c) Niemand kommt aus Kanada
- d) Über die Hälfte der Personen nimmt Medikamente ein
- e) Keine Person hat die Blutgruppe 0

13. An welchem Tag hat die Person mit der Blutgruppe B aus England Geburtstag?

- a) 17. Juni
- b) 17. Juli
- c) 4. Februar
- d) 4. Januar
- e) Keine der Aussagen trifft zu

14. Die Person Kaluga...

- a) kommt aus Italien
- b) hat eine Allergie gegen Katzenhaare
- c) hat die Blutgruppe B
- d) ist männlich
- e) nimmt Medikamente ein

15. Die Person aus Polen...

- a) hat die Blutgruppe A
- b) eine Allergie gegen Latex und Pollen
- c) ist weiblich
- d) nimmt keine Medikamente ein
- e) heißt Pristejov

16. Aus welchem Land kommt die Person mit der Ausweisnummer 24325?

- a) Serbien
- b) Russland
- c) Tschechien
- d) Kanada
- e) Belgien

17. Die Person mit Blutgruppe AB aus Italien ...?

- a) nimmt keine Medikamente ein
- b) ist weiblich
- c) kommt aus Tschechien
- d) hat die Ausweisnummer 42585
- e) hat am 12. September Geburtstag

18. Die Person aus England...

- a) hat eine Allergie gegen Kirschen
- b) nimmt keine Medikamente ein
- c) ist weiblich
- d) hat die Ausweisnummer 85521
- e) hat im Juni Geburtstag

19. Die Person Rousseffo kommt aus ...

- a) Italien
- b) England
- c) Brasilien
- d) Russland
- e) Belgien

20. Die Person Grey...

- a) nimmt keine Medikamente ein
- b) kommt aus Polen
- c) hat die Blutgruppe 0
- d) hat eine Allergie gegen Katzenhaare
- e) hat die Ausweisnummer 58682

LÖSUNGEN

- 1) Lösung e
- 2) Lösung c
- 3) Lösung c
- 4) Lösung d
- 5) Lösung a
- 6) Lösung c
- 7) Lösung b
- 8) Lösung d
- 9) Lösung c
- 10) Lösung c
- 11) Lösung d
- 12) Lösung a
- 13) Lösung b
- 14) Lösung e
- 15) Lösung d
- 16) Lösung b
- 17) Lösung d
- 18) Lösung a
- 19) Lösung c
- 20) Lösung e



Name: O'BRIAN
Geburtstag: 16.Mai
Medikamenteneinnahme: Solifenacin
Blutgruppe: A
Bekannte Allergien: Keine
Ausweisnummer: 2 4 5 9 8
Ausstellungsland: Irland



Name: ALVAREZ
Geburtstag: 01.September
Medikamenteneinnahme: keine
Blutgruppe: 0
Bekannte Allergien: Pollen
Ausweisnummer: 2 0 1 2 4
Ausstellungsland: Portugal



Name: FERNANDEZ
Geburtstag: 22.Mai
Medikamenteneinnahme: keine
Blutgruppe: 0
Bekannte Allergien: Milchprodukte
Ausweisnummer: 6 4 4 8 2
Ausstellungsland: Portugal



Name: HANAUER
Geburtstag: 19.Juni
Medikamenteneinnahme: Bisoprolol
Blutgruppe: AB
Bekannte Allergien: Wespengift
Ausweisnummer: 0 1 2 4 6
Ausstellungsland: Deutschland



Name: TAYLOR
Geburtstag: 12.August
Medikamenteneinnahme: keine
Blutgruppe: B
Bekannte Allergien: Chrom, Nickel
Ausweisnummer: 6 5 7 9 2
Ausstellungsland: England



Name: MATHURAM
Geburtstag: 11.Juli
Medikamenteneinnahme:
Blutgruppe: A
Bekannte Allergien: Midazolam
Ausweisnummer: 2 1 4 1 0
Ausstellungsland: Indien



Name: SUMMERS
Geburtstag: 02.Februar
Medikamenteneinnahme: Amitriptylin
Blutgruppe: 0
Bekannte Allergien: Hundehaare
Ausweisnummer: 8 7 4 5 6
Ausstellungsland: England



Name: STEIN
Geburtstag: 28.Dezember
Medikamenteneinnahme: keine
Blutgruppe: AB
Bekannte Allergien: keine
Ausweisnummer: 6 2 5 7 4
Ausstellungsland: Vereinigte Staaten

1. Welche Personen haben Blutgruppe 0?

- a) Stein, Weyler
- b) Summers, Fernandez, Alvarez
- c) Fernandez, Hernandez
- d) Bayer, Summers, Salarez
- e) Hanauer, Taylor, Stein

2. In welchem Land wurde der Ausweis von Summers erstellt?

- a) Frankreich
- b) England
- c) Vereinigte Staaten
- d) Irland
- e) Schottland

3. Welche Person hat die Blutgruppe AB und keine Allergie?

- a) O'Brian
- b) Summer
- c) Taylor
- d) Weyler
- e) Keine der genannten Personen

4. Welche Allergie hat diese Person?

- a) Bienengift
- b) Hausstauballergie
- c) Eiweiß
- d) Katzenhaare
- e) Keine Allergie



5. In welchem Land wurde der Ausweis mit folgender Nummer ausgestellt: 21410

- a) England
- b) Türkei
- c) Indien
- d) Vereinigte Staaten
- e) In keinem der genannten

6. In welchem Monat hat die Person Alvarez Geburtstag?

- a) Juni
- b) Mai
- c) Dezember
- d) Februar
- e) In keinem der genannten

7. Die Person O'Brian hat welche Ausweisnummer?

- a) 24598
- b) 01246
- c) 20124
- d) 64895
- e) Keine der genannten

8. In welchem Land wurde der Ausweis dieser Person ausgestellt?

- a) Kanada
- b) England
- c) Schottland
- d) Mexiko
- e) Australien



9. Welche Person nimmt das Medikament Bisoprolol?

- a) Mathuram
- b) Summer
- c) Stein
- d) O'Brian
- e) Keine der genannten Personen

10. In welchem Land wurde der Ausweis der Person mit der Nummer 62574 ausgestellt?

- a) England
- b) Schottland
- c) Kanada
- d) Vereinigte Staaten
- e) Indien

11. Welche Person hat eine Allergie gegen Chrom und Nickel?

- a) O'Brian
- b) Svenson
- c) Stein
- d) Mathuram
- e) Keine der genannten Personen

12. Welche Person hat die Blutgruppe 0 und im Herbst Geburtstag?

- a) Fernandez
- b) Steiner
- c) Alvarez
- d) Taylor
- e) Summers

13. In welchem Land wurde der Ausweis der Person mit der Allergie gegen Milchprodukte ausgestellt?

- a) Spanien
- b) Portugal
- c) Türkei
- d) Indien
- e) England

14. Welche Blutgruppe hat diese Person?

- a) A
- b) B
- c) AB
- d) 0
- e) Diese Person gehört zu keinem der Allergiepässe

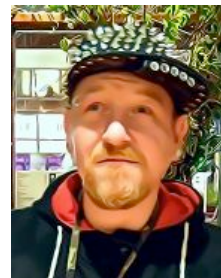

15. Welche Person kommt aus Irland und hat keine Allergie?

- a) Summers
- b) Weyler
- c) O'Brian
- d) Mathuram
- e) Keine der Personen

16. Welche Allergie(n) hat diese Person?

- a) Chrom
- b) Midazolam
- c) Hausstauballergie
- d) Hundehaare
- e) Keine Allergie



17. Die Person Summers hat an welchem Tag Geburtstag?

- a) 02. Februar
- b) 03. Dezember
- c) 04. Juni
- d) 05. Mai
- e) 01. Dezember

18. Welche Person hat eine Allergie gegen Katzenhaare?

- a) Stein
- b) Taylor
- c) Fernandez
- d) Summers
- e) Keine der genannten Personen

19. Was haben die Personen Hanauer und Stein gemeinsam?

- a) Blutgruppe
- b) gleiche Allergie
- c) im gleichen Monat Geburtstag
- d) Keine Allergien
- e) Keine Gemeinsamkeiten

20. Welche Person hat keine Allergie und Blutgruppe 0?

- a) Alvarez
- b) O'Brian
- c) Summers
- d) Stein
- e) Mathuram

LÖSUNGEN

- 1) Lösung b
- 2) Lösung b
- 3) Lösung a
- 4) Lösung e
- 5) Lösung c
- 6) Lösung e
- 7) Lösung a
- 8) Lösung b
- 9) Lösung e
- 10) Lösung d
- 11) Lösung e
- 12) Lösung c
- 13) Lösung b
- 14) Lösung b
- 15) Lösung c
- 16) Lösung b
- 17) Lösung a
- 18) Lösung e
- 19) Lösung a
- 20) Lösung e

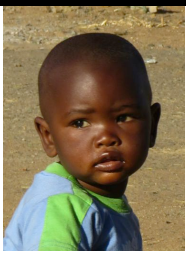

Name: ISHAQ
Geburtstag: 22. März
Medikamenteneinnahme: Ja
Blutgruppe: B
Bekannte Allergien: Weizen,
Katzenhaare
Ausweisnummer: 2 1 4 5 6
Ausstellungsland: Jordanien



Name: GUAN
Geburtstag: 12. Juni
Medikamenteneinnahme: Ja
Blutgruppe: A
Bekannte Allergien: Lactose
Ausweisnummer: 1 2 4 0 4
Ausstellungsland: China



Name: BRAUN
Geburtstag: 21. Juli
Medikamenteneinnahme: Nein
Blutgruppe: AB
Bekannte Allergien: Wespengift, Erle
Ausweisnummer: 2 4 7 8 5
Ausstellungsland: Deutschland



Name: WEBER
Geburtstag: 21. Januar
Medikamenteneinnahme: Ja
Blutgruppe: AB
Bekannte Allergien: keine
Ausweisnummer: 2 1 0 5 6
Ausstellungsland: Österreich



Name: BROICH
Geburtstag: 05. Mai
Medikamenteneinnahme: Ja
Blutgruppe: 0
Bekannte Allergien: keine
Ausweisnummer: 4 2 7 5 8
Ausstellungsland: Deutschland



Name: YUDBAMONO
Geburtstag: 24. Oktober
Medikamenteneinnahme: Ja
Blutgruppe: A
Bekannte Allergien: Pollen, Tomaten
Ausweisnummer: 2 2 4 7 5
Ausstellungsland: Indonesien



Name: JAISALMER
Geburtstag: 04. Dezember
Medikamenteneinnahme: Ja
Blutgruppe: B
Bekannte Allergien: Wespengift,
Roggen
Ausweisnummer: 1 2 0 1 8
Ausstellungsland: Indien



Name: MOON
Geburtstag: 04. Februar
Medikamenteneinnahme: Nein
Blutgruppe: 0
Bekannte Allergien: Codein
Ausweisnummer: 1 4 2 4 5
Ausstellungsland: Nordkorea

- 1. Welche Person(en) hat bzw. haben die Blutgruppe AB und keine Allergie ?**
 - a) Wan, Jaisalmer
 - b) Braun, Gruber
 - c) Guean
 - d) Broich
 - e) Keine Antwort richtig

- 2. Wie lautet der Name des Patienten/der Patientin, der/die am 5. Mai Geburtstag hat?**
 - a) Gruber
 - b) Broich
 - c) Weber
 - d) Bauer
 - e) Keine Antwort richtig

- 3. In Welchem Land wurde der Ausweis mit folgender Nummer ausgestellt: 21056**
 - a) Deutschland
 - b) Italien
 - c) Österreich
 - d) Indonesien
 - e) Keine Antwort richtig

- 4. Welche Person(en) hat bzw. haben unter anderem eine Allergien gegen Weizen?**
 - a) Weber
 - b) Ishaq
 - c) Guan
 - d) Gruber
 - e) Keine Antwort richtig

5. Wann hat diese Person Geburtstag?

- a) 21. Januar
- b) 12. Mai
- c) 21. Juli
- d) 22. März
- e) Keine Antwort richtig

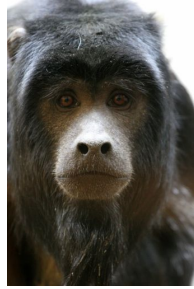

6. Wie viele Personen haben eine Allergie?

- a) 6
- b) 7
- c) 8
- d) 5
- e) Keine Antwort richtig

7. Die Person die im Mai Geburtstag hat,...

- a) hat Blutgruppe A
- b) ist weiblich
- c) hat die Ausweisnummer 42700
- d) kommt aus Deutschland
- e) Keine Antwort richtig

8. Die Person mit Blutgruppe B und der Ausweisnummer 12018 kommt aus?

- a) Indonesien
- b) Nordkorea
- c) Österreich
- d) Deutschland
- e) Keine Antwort richtig

9. Die Person Yudbamono hat an welchen Tag Geburtstag?

- a) 21. Juli
- b) 24. Oktober
- c) 13. Januar
- d) 05. Mai
- e) Keine Antwort richtig

10. Was trifft auf die Person mit der Ausweisnummer 24785 nicht zu? Die Person...

- a) ist weiblich
- b) heißt Braun
- c) kommt aus Österreich
- d) nimmt keine Medikamente
- e) Keine Antwort richtig

11. Welche Blutgruppe hat die Person mit einer Allergie gegen Lactose?

- a) B
- b) A
- c) AB
- d) 0
- e) Keine Antwort richtig

12. Die Person Broich...

- a) kommt aus Österreich
- b) ist weiblich und hat Blutgruppe B
- c) ist männlich und Blutgruppe 0
- d) hat am 7. Dezember Geburtstag
- e) Keine Antwort richtig

13. Welche Ausweisnummer hat diese Person?

- a) 22475
- b) 14245
- c) 42778
- d) 12018
- e) Keine Antwort richtig



14. Die Person mit einer Allergie gegen Wespengift heißt?

- a) Weber
- b) Gruber
- c) Jaisalmer
- d) Moon
- e) Keine Antwort richtig

15. Welche der Allergien trifft auf die Person die aus Jordanien kommt zu?

- a) Fructose
- b) Wespengift
- c) Pollen
- d) Katzenhaare
- e) Keine Antwort richtig

16. Welche Person hat im Juni Geburtstag und die Blutgruppe A?

- a) Weber
- b) Braun
- c) Guan
- d) Ishaq
- e) Keine Antwort richtig

17. Die Person mit der Blutgruppe 0, die nicht aus Europa kommt,

- a) hat die Ausweisnummer 1 4 2 2 4

- b) kommt aus Südkorea
- c) hat im Februar Geburtstag
- d) nimmt Medikamente
- e) Keine Antwort richtig

18. Welche zwei Personen haben unter anderem eine gleiche Allergie?

- a) Jaisalmer und Ishaq
- b) Weber und Broich
- c) Yudbamoni und Guan
- d) Gruber und Mond
- e) Keine Antwort richtig

19. Die Person mit einer Allergie gegen Pollen ...

- a) kommt aus Deutschland
- b) ist weiblich
- c) hat im September Geburtstag
- d) nimmt Medikamente
- e) Keine Antwort richtig

20. Wann hat diese Person Geburtstag?

- a) 18. September
- b) 12. Mai
- c) 20. Januar
- d) 24. Oktober
- e) Keine Antwort richtig



LÖSUNGEN

- 1) Lösung e
- 2) Lösung b
- 3) Lösung c
- 4) Lösung b
- 5) Lösung a
- 6) Lösung a
- 7) Lösung d
- 8) Lösung e
- 9) Lösung b
- 10) Lösung c
- 11) Lösung b
- 12) Lösung c
- 13) Lösung b
- 14) Lösung c
- 15) Lösung d
- 16) Lösung c
- 17) Lösung c
- 18) Lösung e
- 19) Lösung d
- 20) Lösung d



Name: NEUSTADT
Geburtstag: 23. Mai
Medikamenteneinnahme: nein
Blutgruppe: 0
Bekannte Allergien: Pollen
Ausweisnummer: 8 3 6 6 7
Ausstellungsland: Deutschland



Name: SCHEER
Geburtstag: 4. Juli
Medikamenteneinnahme: ja
Blutgruppe: B
Bekannte Allergien: Katzen
Ausweisnummer: 1 3 2 5 0
Ausstellungsland: Belgien



Name: GAMELIN
Geburtstag: 24. November
Medikamenteneinnahme: nein
Blutgruppe: A
Bekannte Allergien: Hausstaub
Ausweisnummer: 5 9 3 7 0
Ausstellungsland: Frankreich



Name: OWEN
Geburtstag: 18. Juni
Medikamenteneinnahme: nein
Blutgruppe: 0
Bekannte Allergien: nein
Ausweisnummer: 9 2 8 0 5
Ausstellungsland: USA



Name: MORETTI
Geburtstag: 17. September
Medikamenteneinnahme: ja
Blutgruppe: B
Bekannte Allergien: Hunde, Katzen
Ausweisnummer: 3 3 0 3 0
Ausstellungsland: Italien



Name: PENG
Geburtstag: 6. April
Medikamenteneinnahme: nein
Blutgruppe: AB
Bekannte Allergien: Meeresfrüchte
Ausweisnummer: 6 2 5 2 4
Ausstellungsland: China



Name: LANGE
Geburtstag: 23. Oktober
Medikamenteneinnahme: ja
Blutgruppe: 0
Bekannte Allergien: Milchprodukte
Ausweisnummer: 1 3 0 2 4
Ausstellungsland: Island



Name: MAJEWSKI
Geburtstag: 17. Dezember
Medikamenteneinnahme: nein
Blutgruppe: B
Bekannte Allergien: Getreide
Ausweisnummer: 8 1 7 0 7
Ausstellungsland: Polen

1. Wann hat die Person Peng Geburtstag?

- a) 2. September
- b) 16. Oktober
- c) 6. April
- d) 25. Juni
- e) keine Antwort ist richtig

2. Welche Blutgruppe hat die Person mit der Ausweisnummer 5 9 3 7 0?

- a) Blutgruppe 0
- b) Blutgruppe AB
- c) Blutgruppe B
- d) Blutgruppe A
- e) keine Antwort ist richtig

3. Welche Allergie/n hat diese Person?

- a) Hunde, Katzen
- b) Meeresfrüchte
- c) Pollen
- d) Milchprodukte
- e) keine Antwort ist richtig



4. Welche Person hat im Dezember Geburtstag?

- a) Owen
- b) Scheer
- c) Neustadt
- d) Lange
- e) keine Antwort ist richtig

5. Welche der Personen haben Blutgruppe B?

- a) Neustadt und Gamelin
- b) Scheer und Moretti
- c) Peng und Lange
- d) Owen und Neustadt
- e) keine Antwort ist richtig

6. In welchem Land wurde der Ausweis von Lange ausgestellt?

- a) Deutschland
- b) Österreich
- c) Dänemark
- d) Island
- e) keine Antwort ist richtig

7. Welche Person hat keine Allergien?

- a) Owen
- b) Peng
- c) Majewski
- d) Moretti
- e) keine Antwort ist richtig

8. Welche Person hat Blutgruppe 0 und nimmt keine Medikamente ein?

- a) Peng und Moretti
- b) Lange und Majewski
- c) Neustadt und Owen
- d) Gamelin und Scheer
- e) keine Antwort ist richtig

9. In welchem Land wurde der Ausweis von dieser Person ausgestellt?

- a) Frankreich
- b) Island
- c) Italien
- d) Belgien
- e) keine Antwort ist richtig



10. Welche Allergie hat die Person mit der Ausweisnummer 1 3 0 2 4?

- a) Getreide
- b) Milchprodukte
- c) Hunde, Katzen
- d) Meeresfrüchte
- e) keine Antwort ist richtig

11. Welche Aussage trifft auf diese Person zu?

- a) sie hat die Blutgruppe AB
- b) sie nimmt Medikamente ein
- c) sie kommt aus Italien
- d) sie hat eine Hausstauballergie
- e) keine Antwort ist richtig



12. Wann hat Majewski Geburtstag?

- a) 23. Oktober
- b) 17. Dezember
- c) 24. November
- d) 4. Juli
- e) keine Antwort ist richtig

13. Welche Blutgruppe hat die Person mit der Pollenallergie?

- a) Blutgruppe 0
- b) Blutgruppe AB
- c) Blutgruppe B
- d) Blutgruppe A
- e) keine Antwort ist richtig

14. Welche Person mit einer Katzenallergie kommt aus Italien?

- a) Lange
- b) Peng
- c) Moretti
- d) Gamelin
- e) keine Antwort ist richtig

15. Welche Aussagen treffen auf diese Person zu?

- a) er kommt aus China und hat die Blutgruppe B
- b) er heißt Majewski und ist am 17. Dezember geboren
- c) er hat die Ausweisnummer 3 3 0 3 0 und hat eine Pollenallergie
- d) er kommt aus den USA und hat keine bekannte Allergien
- e) keine Antwort ist richtig



16. Welche Aussage trifft auf die Person mit der Ausweisnummer 6 2 5 2 4 zu?

- a) sie kommt aus China
- b) sie ist weiblich
- c) sie hat eine Katzenallergie
- d) sie nimmt Medikamente ein
- e) keine Antwort ist richtig

LÖSUNGEN

- 1) Lösung c
- 2) Lösung d
- 3) Lösung a
- 4) Lösung e
- 5) Lösung b
- 6) Lösung d
- 7) Lösung a
- 8) Lösung c
- 9) Lösung d
- 10) Lösung b
- 11) Lösung d
- 12) Lösung b
- 13) Lösung a
- 14) Lösung d
- 15) Lösung d
- 16) Lösung a



Name: ZAWADZKA
Geburtstag: 4. August
Medikamenteneinnahme: nein
Blutgruppe: 0
Bekannte Allergien: Pollen
Ausweisnummer: 6 6 9 1 0
Ausstellungsland: Polen



Name: HEDEGAARD
Geburtstag: 12. Juli
Medikamenteneinnahme: Aggrenox
Blutgruppe: B
Bekannte Allergien: Hausstaub
Ausweisnummer: 2 7 6 1 2
Ausstellungsland: Dänemark



Name: FRÖSEN
Geburtstag: 14. Januar
Medikamenteneinnahme: Gentamycin
Blutgruppe: 0
Bekannte Allergien: Nüsse
Ausweisnummer: 0 4 3 6 3
Ausstellungsland: Finnland



Name: HAO
Geburtstag: 2. Juni
Medikamenteneinnahme: nein
Blutgruppe: AB
Bekannte Allergien: nein
Ausweisnummer: 4 2 0 8 1
Ausstellungsland: China



Name: RAHAL
Geburtstag: 11. Juni
Medikamenteneinnahme: Ambroxol
Blutgruppe: B
Bekannte Allergien: Bienen
Ausweisnummer: 8 3 5 4 7
Ausstellungsland: Saudi Arabien



Name: GRABENSEK
Geburtstag: 15. Mai
Medikamenteneinnahme: nein
Blutgruppe: A
Bekannte Allergien: Milchprodukte
Ausweisnummer: 4 6 5 4 7
Ausstellungsland: Slowenien



Name: POKROVSKI
Geburtstag: 29. Januar
Medikamenteneinnahme: Marcoumar
Blutgruppe: A
Bekannte Allergien: Schimmelpilz
Ausweisnummer: 2 4 1 9 3
Ausstellungsland: Russland



Name: JEREMIASSEN
Geburtstag: 10. Oktober
Medikamenteneinnahme: nein
Blutgruppe: B
Bekannte Allergien: Kartoffeln, Karotten
Ausweisnummer: 9 8 7 2 1
Ausstellungsland: Dänemark

1. Wann hat die Person Rahal Geburtstag?

- a) 14. Januar
- b) 23. Oktober
- c) 6. Januar
- d) 25. Juli
- e) keine Antwort ist richtig

2. Welche Blutgruppe hat die Person mit der Ausweisnummer 4 6 5 4 7?

- a) Blutgruppe 0
- b) Blutgruppe AB
- c) Blutgruppe B
- d) Blutgruppe A
- e) keine Antwort ist richtig

3. Welche Personen haben Blutgruppe 0?

- a) Hao und Frösén
- b) Zawadzka und Frösén
- c) Hedegaard und Grabensek
- d) Pokrovski und Jeremiassen
- e) keine Antwort ist richtig

4. Welche Person hat im Mai Geburtstag?

- a) Grabensek
- b) Hao
- c) Rahal
- d) Jeremiassen
- e) keine Antwort ist richtig

5. Welche Allergie/n hat diese Person?

- a) Milchprodukte
- b) Bienen
- c) Hausstaub
- d) Pollen
- e) keine Antwort ist richtig



6. Welche Person hat keine Allergien?

- a) Rahal
- b) Hao
- c) Pokrovski
- d) Frösén
- e) keine Antwort ist richtig

7. In welchem Land wurde der Ausweis von Frösén ausgestellt?

- a) Slowenien
- b) Finnland
- c) Schweden
- d) Dänemark
- e) keine Antwort ist richtig

8. Wessen Ausweise wurden in Dänemark ausgestellt?

- a) Pokrovski und Grabensek
- b) Rahal und Frösén
- c) Jeremiassen und Hedegaard
- d) Zawadzka und Jeremiassen
- e) keine Antwort ist richtig

9. Welche Blutgruppe hat diese Person?

- a) Blutgruppe 0
- b) Blutgruppe AB
- c) Blutgruppe B
- d) Blutgruppe A
- e) keine Antwort ist richtig



10. Welche Allergie hat die Person mit der Ausweisnummer 8 3 5 4 7?

- a) Bienen
- b) Milchprodukte
- c) Kartoffeln, Karotten
- d) Meeresfrüchte
- e) keine Antwort ist richtig

11. Welche Aussage trifft auf diese Person zu?

- a) sie hat die Blutgruppe 0
- b) sie nimmt keine Medikamente ein
- c) sie kommt aus Saudi Arabien
- d) sie hat eine Hausstauballergie
- e) keine Antwort ist richtig



12. Wann hat Hao Geburtstag?

- a) 15. Oktober
- b) 2. Dezember
- c) 15. November
- d) 8. Juli
- e) keine Antwort ist richtig

13. Welches Medikament nimmt die Person mit der Hausstauballergie ein?

- a) Ambroxol
- b) Marcumar
- c) Gentamycin
- d) Aggrenox
- e) keine Antwort ist richtig

14. Welche Person kommt aus Dänemark und hat die Ausweisnummer 9 8 7 2 1?

- a) Jeramiassen
- b) Hedegaard
- c) Frösén
- d) Rahal
- e) keine Antwort ist richtig

15. Welche Aussagen treffen auf diese Person zu?

- a) sie kommt aus der Türkei und hat die Blutgruppe AB
- b) sie heißt Rahal und ist am 11. Juni geboren
- c) sie hat die Ausweisnummer 9 8 7 2 1 und hat eine Pollenallergie
- d) sie kommt aus den Finnland und hat keine bekannte Allergien
- e) keine Antwort ist richtig



16. Welche Aussage trifft auf die Person mit der Ausweisnummer 0 4 3 6 3 zu?

- a) sie kommt aus China
- b) sie hat die Blutgruppe B
- c) sie hat eine Katzenallergie
- d) sie nimmt Gentamycin ein
- e) keine Antwort ist richtig

17. Welche Ausweisnummer hat die Person Zawadzka?

- a) 9 8 7 2 1
- b) 2 4 1 9 3
- c) 6 6 9 1 0
- d) 4 6 5 4 7
- e) keine Antwort ist richtig

18. In welchem Land wurde der Ausweis von Pokrovski ausgestellt?

- a) Polen
- b) Russland
- c) Ukraine
- d) Slowenien
- e) keine Antwort ist richtig

19. Welche Allergie/n hat die Person Grabensek?

- a) Kartoffeln, Karotten
- b) Hausstaub
- c) Bienen
- d) Milchprodukte
- e) keine Antwort ist richtig

20. Welches Medikament nimmt die Person mit der Ausweisnummer 4 2 0 8 1 ein?

- a) Marcumar
- b) Gentamycin
- c) Aggrenox
- d) Ambroxol
- e) keine Antwort ist richtig

21. Welche Blutgruppe hat die Person, die aus Slowenien kommt?

- a) Blutgruppe 0
- b) Blutgruppe AB
- c) Blutgruppe B
- d) Blutgruppe A
- e) keine Antwort ist richtig

LÖSUNGEN

- 1) Lösung e
- 2) Lösung d
- 3) Lösung b
- 4) Lösung a
- 5) Lösung c
- 6) Lösung b
- 7) Lösung b
- 8) Lösung c
- 9) Lösung a
- 10) Lösung a
- 11) Lösung b
- 12) Lösung e
- 13) Lösung d
- 14) Lösung a
- 15) Lösung b
- 16) Lösung d
- 17) Lösung c
- 18) Lösung b
- 19) Lösung d
- 20) Lösung e
- 21) Lösung d



Name: ABAKUMOVA
Geburtstag: 9. Januar
Medikamenteneinnahme: Gentamycin
Blutgruppe: 0
Bekannte Allergien: Bienen, Wespen
Ausweisnummer: 3 3 9 6 2
Ausstellungsland: Russland



Name: PLOUFFE
Geburtstag: 19. März
Medikamenteneinnahme: Sobelin
Blutgruppe: AB
Bekannte Allergien: Nüsse
Ausweisnummer: 0 2 6 7 2
Ausstellungsland: Frankreich



Name: MAY
Geburtstag: 14. Dezember
Medikamenteneinnahme: nein
Blutgruppe: 0
Bekannte Allergien: Katzen, Hunde
Ausweisnummer: 8 0 5 6 8
Ausstellungsland: Großbritannien



Name: MORETTI
Geburtstag: 4. September
Medikamenteneinnahme: Diazepam
Blutgruppe: B
Bekannte Allergien: Milchprodukte
Ausweisnummer: 3 5 6 8 4
Ausstellungsland: Italien



Name: GAARDER
Geburtstag: 18. Juli
Medikamenteneinnahme: nein
Blutgruppe: A
Bekannte Allergien: nein
Ausweisnummer: 3 4 1 7 8
Ausstellungsland: Norwegen



Name: MIJATOVIC
Geburtstag: 29. Juni
Medikamenteneinnahme: Ambroxol
Blutgruppe: AB
Bekannte Allergien: Schimmelpilz
Ausweisnummer: 4 5 3 9 7
Ausstellungsland: Kroatien



Name: LEMANN
Geburtstag: 19. Oktober
Medikamenteneinnahme: nein
Blutgruppe: A
Bekannte Allergien: Karotten
Ausweisnummer: 4 5 3 9 2
Ausstellungsland: Schweiz



Name: ALMASI
Geburtstag: 27. Dezember
Medikamenteneinnahme: Marcoumar
Blutgruppe: B
Bekannte Allergien: Hausstaub
Ausweisnummer: 9 2 6 3 5
Ausstellungsland: Saudi Arabien

1. Wann hat die Person Moretti Geburtstag?

- a) 19. März
- b) 9. Januar
- c) 4. September
- d) 14. Juli
- e) keine Antwort ist richtig

2. Welche Personen haben die Blutgruppe AB?

- a) Plouffe und Mijatovic
- b) Moretti und May
- c) Abakumova und Gaarder
- d) Lemann und Almasi
- e) keine Antwort ist richtig

3. Welche Blutgruppe hat die Person mit der Ausweisnummer 3 4 1 7 8?

- a) Blutgruppe 0
- b) Blutgruppe AB
- c) Blutgruppe B
- d) Blutgruppe A
- e) keine Antwort ist richtig

4. Welche Person hat keine Allergien?

- a) Moretti
- b) Almasi
- c) Lemann
- d) Gaarder
- e) keine Antwort ist richtig

5. In welchem Land wurde der Ausweis von Gaarder ausgestellt?

- a) Schweden
- b) Norwegen
- c) Finnland
- d) Kroatien
- e) keine Antwort ist richtig

6. Welche Person hat im April Geburtstag?

- a) Mijatovic
- b) Moretti
- c) Lemann
- d) May
- e) keine Antwort ist richtig

7. Welche Allergie/n hat diese Person?

- a) Nüsse
- b) Hausstaub
- c) Schimmelpilz
- d) Karotten
- e) keine Antwort ist richtig



8. Welche Blutgruppe hat diese Person?

- a) Blutgruppe 0
- b) Blutgruppe A
- c) Blutgruppe B
- d) Blutgruppe AB
- e) keine Antwort ist richtig



9. Wessen Ausweis wurde in der Schweiz ausgestellt?

- a) Almasi
- b) Lemann
- c) Gaarder
- d) May
- e) keine Antwort ist richtig

10. Welche Allergie hat die Person mit der Ausweisnummer 3 3 9 6 2?

- a) Bienen, Wespen
- b) Milchprodukte
- c) Karotten
- d) Hausstaub
- e) keine Antwort ist richtig

11. Welche Aussage trifft auf diese Person zu?

- a) sie hat die Blutgruppe 0
- b) sie nimmt keine Medikamente ein
- c) sie kommt aus Deutschland
- d) sie hat eine Hausstauballergie
- e) keine Antwort ist richtig



12. Wann hat Almasi Geburtstag?

- a) 8. September
- b) 24. Mai
- c) 15. November
- d) 27. Dezember
- e) keine Antwort ist richtig

13. Welches Medikament nimmt die Person mit der Schimmelpilzallergie ein?

- a) Ambroxol
- b) Marcumar
- c) Gentamycin
- d) Aggrenox
- e) keine Antwort ist richtig

14. Welche Person kommt aus Norwegen und hat die Ausweisnummer 3 4 1 7 8?

- a) Gaarder
- b) Almasi
- c) Lemann
- d) Moretti
- e) keine Antwort ist richtig

15. Welche Ausweisnummer hat die Person Mijatovic?

- a) 9 2 6 3 5
- b) 4 5 3 9 2
- c) 3 5 6 8 4
- d) 8 0 5 6 8
- e) keine Antwort ist richtig

16. Welche Aussage trifft auf die Person mit der Ausweisnummer 4 5 3 9 7 zu?

- a) sie kommt aus Saudi Arabien
- b) sie hat die Blutgruppe AB
- c) sie hat keine bekannten Allergien
- d) sie nimmt Marcoumar ein
- e) keine Antwort ist richtig

17. Welche Aussage trifft auf diese Person zu?

- a) sie kommt aus Russland und hat die Blutgruppe 0
- b) sie heißt Almasi und ist im Dezember geboren
- c) Sie hat die Ausweisnummer 4 5 3 9 2 und hat eine Karottenallergie
- d) Sie kommt aus Norwegen und nimmt keine Medikamente ein
- e) keine Antwort ist richtig



18. In welchem Land wurde der Ausweis von Lemann ausgestellt?

- a) Deutschland
- b) Österreich
- c) Schweiz
- d) Belgien
- e) keine Antwort ist richtig

19. Welche Allergie/n hat die Person Abakumova?

- a) Karotten
- b) Bienen, Wespen
- c) Hausstaub
- d) Milchprodukte
- e) keine Antwort ist richtig

20. Welches Medikament nimmt die Person mit der Ausweisnummer 0 2 6 7 2 ein?

- a) Marcumar
- b) Ambroxol
- c) Aggrenox
- d) Sobelin
- e) keine Antwort ist richtig

21. Was für eine Blutgruppe hat die Person, die aus Kroatien kommt?

- a) Blutgruppe A
- b) Blutgruppe B
- c) Blutgruppe AB
- d) Blutgruppe 0
- e) keine Antwort ist richtig

Lösungen

- 1) Lösung c
- 2) Lösung a
- 3) Lösung d
- 4) Lösung d
- 5) Lösung b
- 6) Lösung e
- 7) Lösung a
- 8) Lösung c
- 9) Lösung b
- 10) Lösung a
- 11) Lösung b
- 12) Lösung d
- 13) Lösung a
- 14) Lösung a
- 15) Lösung e
- 16) Lösung b
- 17) Lösung a
- 18) Lösung c
- 19) Lösung b
- 20) Lösung d
- 21) Lösung c



Name: BRECHT
Geburtstag: 02. Juli
Medikamenteneinnahme: nein
Blutgruppe: A
Bekannte Allergien: Pollen, Gräser
Ausweisnummer: 55435
Ausstellungsland: Deutschland



Name: LUCKNER
Geburtstag: 21. März
Medikamenteneinnahme: ja
Blutgruppe: AB
Bekannte Allergien: keine
Ausweisnummer: 17171
Ausstellungsland: Österreich



Name: GARCIA
Geburtstag: 01. Mai
Medikamenteneinnahme:
Antihistaminikum
Blutgruppe: B
Bekannte Allergien: Tomaten, Rotwein
Ausweisnummer: 78912
Ausstellungsland: Spanien



Name: DI LAURO
Geburtstag: 12. Dezember
Medikamenteneinnahme: Vividrin
Blutgruppe: AB
Bekannte Allergien: Pollen
Ausweisnummer: 12321
Ausstellungsland: Italien



Name: BERTRAM
Geburtstag: 14. Jänner
Medikamenteneinnahme: nein
Blutgruppe: B
Bekannte Allergien: keine
Ausweisnummer: 76643
Ausstellungsland: Schweiz



Name: ALLEN
Geburtstag: 23. Februar
Medikamenteneinnahme: Aspirin
Blutgruppe: AB
Bekannte Allergien: Hundehaare
Ausweisnummer: 13136
Ausstellungsland: USA



Name: BRANDT
Geburtstag: 01. September
Medikamenteneinnahme: Ambroxol
Blutgruppe: AB
Bekannte Allergien: Katzenhaare
Ausweisnummer: 78122
Ausstellungsland: Deutschland



Name: REMBRANDT
Geburtstag: 07. März
Medikamenteneinnahme: Plavix
Blutgruppe: A
Bekannte Allergien: Penicillin
Ausweisnummer: 76653
Ausstellungsland: Holland

1. Wann hat diese Person Geburtstag?

- a) 14. Jänner
- b) 1. September
- c) 23. Februar
- d) 01. Mai
- e) keine Antwort ist richtig



2. Woher kommt die Person mit dem Nachnamen BRECHT?

- a) Österreich
- b) Schweiz
- c) Deutschland
- d) USA
- e) keine Antwort ist richtig

3. Welche Ausweisnummer hat die Person mit dem Namen ALLEN?

- a) 76643
- b) 17171
- c) 13136
- d) 78912
- e) keine Antwort ist richtig

4. In welchem Land wurde der Ausweis der Person mit der Nummer 76653 ausgestellt?

- a) Holland
- b) Schweiz
- c) Deutschland
- d) Italien
- e) keine Antwort ist richtig

5. Welche Person/Personen ist/sind allergisch gegen Tierhaare?

- a) BRECHT/REMBRANDT
- b) BERTRAM
- c) GARCIA
- d) BRANDT/ALLEN
- e) keine Antwort ist richtig

6. Welche Blutgruppe hat die Person mit dem Namen DI LAURO?

- a) A
- b) B
- c) AB
- d) 0
- e) keine Antwort ist richtig

7. Aus welchem Land kommt die Person, die allergisch auf Penicillin ist?

- a) Österreich
- b) Deutschland
- c) Italien
- d) USA
- e) keine Antwort ist richtig

8. Wer hat Blutgruppe B und nimmt keine Medikamente?

- a) ALLEN
- b) LUCKNER
- c) BRECHT
- d) BERTRAM
- e) keine Antwort ist richtig

9. In welchem Land wurde der Ausweis dieser Person ausgestellt?

- a) Österreich
- b) Holland
- c) Spanien
- d) Kroatien
- e) keine Antwort ist richtig



10. Welche der Personen hat die Blutgruppe A?

- a) Brecht und Rembrandt
- b) Brecht und Luckner
- c) Brandt
- d) Allen
- e) keine Antwort ist richtig

11. Die Person, deren Ausweis in Österreich ausgestellt wurde, hat welche Blutgruppe?

- a) A
- b) B
- c) AB
- d) 0
- e) keine Antwort ist richtig

12. Die Person, die auf Pollen und Gräser allergisch reagiert, hat welche Ausweisnummer?

- a) 78912
- b) 55435
- c) 12321
- d) 84432
- e) keine Antwort ist richtig

13. Die Person mit dem Nachnamen ALLEN nimmt welches Medikament ein?

- a) Antihistaminikum
- b) Penicilin
- c) Ambroxol
- d) Aspirin
- e) keine Antwort ist richtig

14. Der Ausweis mit der Nummer 12321 wurde in welchem Land ausgestellt?

- a) Deutschland
- b) Brasilien
- c) Spanien
- d) Italien
- e) keine Antwort ist richtig

15. Die Person, welche die Blutgruppe AB und keine bekannten Allergien hat, hat welchen Namen?

- a) LUCKNER
- b) ALLEN
- c) DI GARCIA
- d) BEETHOVEN
- e) keine Antwort ist richtig

16. Welche Allergie hat diese Person?

- a) Katzenhaare
- b) Hundehaare
- c) Pollen
- d) Tomaten, Rotwein
- e) keine Antwort ist richtig



Lösungen

- 1) Lösung b
- 2) Lösung c
- 3) Lösung c
- 4) Lösung a
- 5) Lösung d
- 6) Lösung c
- 7) Lösung e
- 8) Lösung d
- 9) Lösung c
- 10) Lösung a
- 11) Lösung c
- 12) Lösung b
- 13) Lösung d
- 14) Lösung d
- 15) Lösung a
- 16) Lösung e



Name: NAGY
Geburtstag: 01. Mai
Medikamenteneinnahme: nein
Blutgruppe: AB
Bekannte Allergien: Milchprodukte
Ausweisnummer: 17171
Ausstellungsland: Ungarn



Name: JALOWY
Geburtstag: 17. Dezember
Medikamenteneinnahme: ja
Blutgruppe: AB
Bekannte Allergien: Nüsse
Ausweisnummer: 55421
Ausstellungsland: Polen



Name: SOKOLOW
Geburtstag: 05. Jänner
Medikamenteneinnahme: ja
Blutgruppe: 0
Bekannte Allergien: Glutamat
Ausweisnummer: 87332
Ausstellungsland: Russland



Name: ZILAYOVA
Geburtstag: 18. März
Medikamenteneinnahme: ja
Blutgruppe: B
Bekannte Allergien: Erdbeeren
Ausweisnummer: 16171
Ausstellungsland: Tschechische Republik



Name: DE LIMA
Geburtstag: 06. Juni
Medikamenteneinnahme: nein
Blutgruppe: 0
Bekannte Allergien: nein
Ausweisnummer: 33998
Ausstellungsland: Brasilien



Name: DE HAVILLAND
Geburtstag: 21. Oktober
Medikamenteneinnahme: ja
Blutgruppe: B
Bekannte Allergien: Mehl, Vollkornbrot
Ausweisnummer: 99833
Ausstellungsland: England



Name: DI LAURO
Geburtstag: 08. Mai
Medikamenteneinnahme: ja
Blutgruppe: A
Bekannte Allergien: Nüsse,
Milchprodukte
Ausweisnummer: 87359
Ausstellungsland: Italien



Name: NUNO
Geburtstag: 21. März
Medikamenteneinnahme: ja
Blutgruppe: AB
Bekannte Allergien: Pferdehaare
Ausweisnummer: 35987
Ausstellungsland: Portugal

1. Die Person mit dem Namen DE LIMA hat an welchem Datum Geburtstag?

- a) 1. Mai
- b) 06. Juni
- c) 5. Jänner
- d) 08. Juli
- e) keine Antwort ist richtig

2. Die Person mit der Pferdehaarallergie hat in welchem Monat Geburtstag?

- a) März
- b) April
- c) Mai
- d) Juni
- e) Keine Antwort ist richtig.

3. Welche Ausweisnummer hat diese Person?

- a) 99833
- b) 83399
- c) 55421
- d) 12455
- e) keine Antwort ist richtig



4. Die Person, deren Ausweis in Russland ausgestellt wurde, hat welchen Namen?

- a) NAGY
- b) SOKOLOW
- c) ZILAYOVA
- d) JALOWY
- e) keine Antwort ist richtig

5. Welche Person/Personen ist/sind allergisch gegen Nüsse?

- a) GARCIA
- b) NAGY / DE LIMA
- c) NUNO
- d) JALOWY / DI LAURO
- e) keine Antwort ist richtig

6. Welche Blutgruppe hat die Person mit dem Namen DI LAURO?

- a) A
- b) AB
- c) B
- d) O
- e) keine Antwort ist richtig

7. Aus welchem Land kommt die Person, die allergisch auf Milchprodukte?

- a) Polen
- b) Brasilien
- c) Italien
- d) Portugal
- e) keine Antwort ist richtig

8. Die Person mit der Blutgruppe A hat an welchem Tag Geburtstag?

- a) 05. Jänner
- b) 08. Mai
- c) 06. Juni
- d) 01. Mai
- e) keine Antwort ist richtig

9. Wie heißt diese Person und welche Allergie/n ist/sind bekannt?

- a) DI LAURO, bekannte Allergien Nüsse Milchprodukte
- b) NUNO, bekannte Allergien Pferdehaare
- c) ZILAYOVA, bekannte Allergien Erdbeeren
- d) SOKOLOW, bekannte Allergien Glutamat
- e) Keine Antwort ist richtig.



10. Frage 10: Die Person, deren Ausweis in Portugal ausgestellt wurde, hat welche Blutgruppe?

- a) A
- b) B
- c) AB
- d) 0
- e) keine Antwort ist richtig

11. Die Person, die den Nachnamen JALOWY hat, ist wogegen allergisch?

- a) Glutamat
- b) Milchprodukte und Nüsse
- c) hat keine Allergie
- d) Nüsse
- e) keine Antwort ist richtig

12. Welche Ausweisnummer hat die Person die aus England kommt?

- a) 87332
- b) 16171
- c) 33998
- d) 87359
- e) Keine Antwort ist richtig.

13. Die Person ZILAYOVA ist wogegen allergisch?

- a) Pferdehaare
- b) Nüsse
- c) Glutamat
- d) Mehl
- e) keine Antwort ist richtig

14. Der Ausweis mit der Nummer 17171 wurde in welchem Land ausgestellt?

- a) Ungarn
- b) Tschechische Republik
- c) Italien
- d) Russland
- e) keine Antwort ist richtig

15. Wie heißt diese Person und welche Blutgruppe hat sie?

- a) NUNO / A
- b) DE LIMA / 0
- c) ZILAYOVA / A
- d) DI LAURO / AB
- e) keine Antwort ist richtig



16. Die Person, die am 05. Jänner Geburtstag hat und Medikamente nimmt, hat welche Ausweisnummer?

- a) 99833
- b) 87332
- c) 33998
- d) 87359
- e) keine Antwort ist richtig

17. Die Person mit der Allergie gegen Erdbeeren lebt in welchem Land?

- a) Tschechische Republik
- b) Italien
- c) Ungarn
- d) Portugal
- e) Keine Antwort ist richtig.

18. Die Person, die am 17. Dezember Geburtstag hat, ist wogegen allergisch?

- a) Mehl und Vollkornbrot
- b) Nüsse
- c) Glutamat
- d) Milchprodukte
- e) Keine Antwort ist richtig

19. Die Person, die den Namen NUNO hat, kommt aus welchem Land?

- a) Brasilien
- b) Italien
- c) England
- d) Russland
- e) keine Antwort ist richtig

20. Die Person, die mit Namen DE HAVILLAND heißt, hat an welchem Datum Geburtstag?

- a) 21. Oktober
- b) 21. März
- c) 06. Juni
- d) 05. Jänner
- e) keine Antwort ist richtig

21. Die Peron, die am 08. Mai Geburtstag hat, hat welche Ausweisnummer?

- a) 33997
- b) 35987
- c) 87359
- d) 35878
- e) keine Antwort ist richtig

22. Diese Person hat welche Allergie?

- a) Nüsse
- b) Milchprodukte
- c) Pferdehaare
- d) Glutamat
- e) keine Antwort ist richtig



23. Welche Person nimmt Medikamente und hat Blutgruppe A?

- a) NUNO
- b) DI LAURO
- c) DE HAVILLAND
- d) NAGY
- e) Keine Antwort ist richtig.

Lösungen

- 1) Lösung b
- 2) Lösung a
- 3) Lösung a
- 4) Lösung b
- 5) Lösung d
- 6) Lösung a
- 7) Lösung c
- 8) Lösung b
- 9) Lösung d
- 10) Lösung c
- 11) Lösung d
- 12) Lösung e
- 13) Lösung e
- 14) Lösung a
- 15) Lösung b
- 16) Lösung b
- 17) Lösung a
- 18) Lösung b
- 19) Lösung e
- 20) Lösung a
- 21) Lösung c
- 22) Lösung e
- 23) Lösung b